

Procedura de instalare a dispozitivului criptografic **CryptoMate64**

Procedura de instalare a softului ce asigură recunoașterea și funcționarea dispozitivului criptografic CryptoMate64 trebuie realizată după ce ați primit de la Centrul de certificare a cheilor publice respectivul echipament. Astfel, urmați pașii descriși mai jos:

1. **Deschideți** pagina web a Centrului de certificare a cheilor publice: www.pki.cts.md
2. Accesați rubrica **Suport** subrubrica **Descarcă** din partea dreaptă de sus a paginii după cum vedeți în imaginea de mai jos:

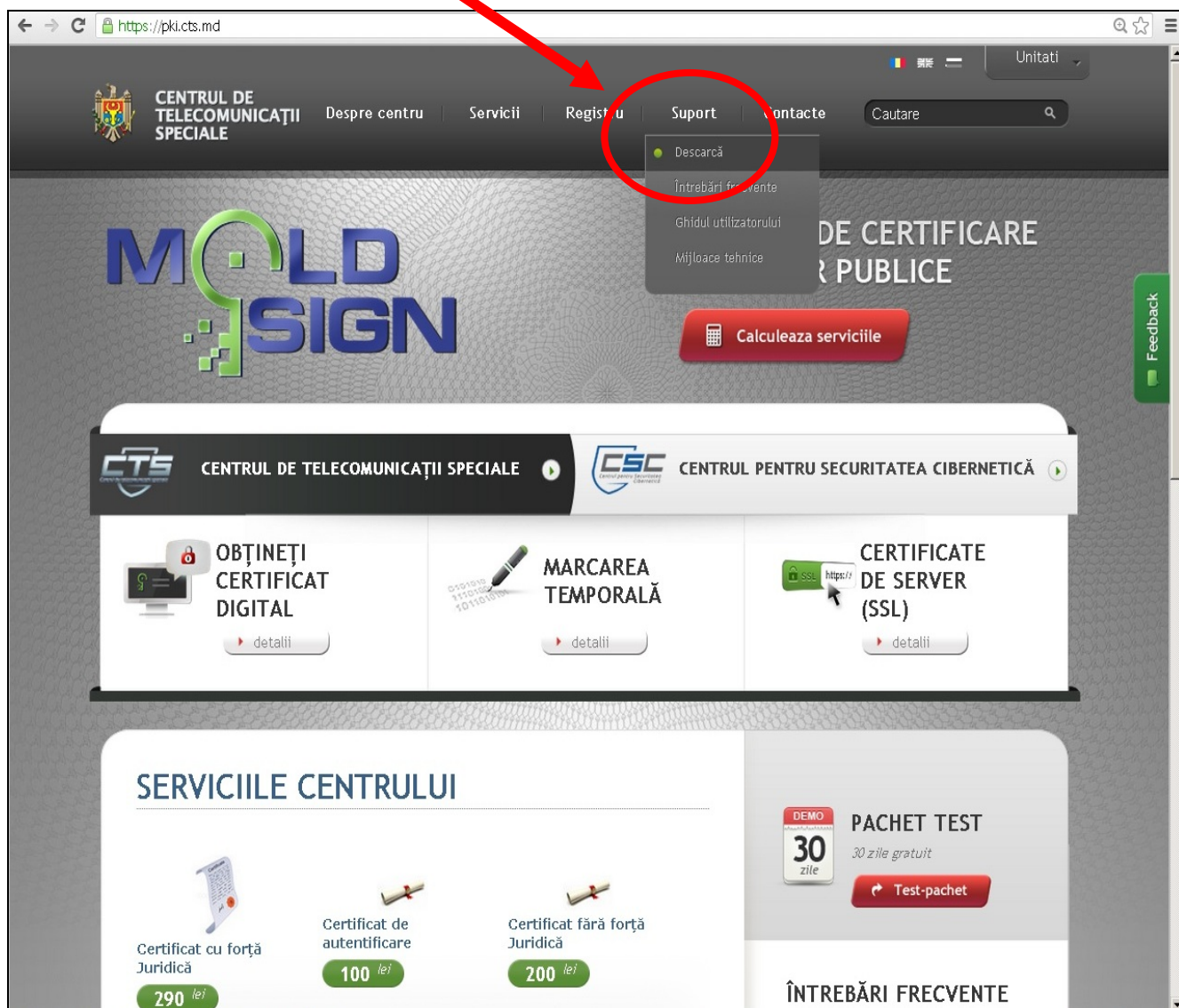

3. În pagina nou deschisă, găsiți și accesați **CryptoMate64 ClientKit** (pentru a descărca driverul în calculatorul Dvs.) după cum vedeți în imaginea de mai jos:

The screenshot shows a web browser window with the URL <https://pki.cts.md/suport/descarca.html>. The page features three main service banners at the top: 'OBȚINEȚI CERTIFICAT DIGITAL', 'MARCAREA TEMPORALĂ', and 'CERTIFICATE DE SERVER (SSL)'. Below these, the 'Descarcă' (Download) section is highlighted. Under 'Driver pentru mijloace tehnice', there are three links: 'ACR-38-driver.zip', 'ACR38_driver_Winx86', and 'ACR38_driver_Winx64'. The 'CryptoMate64' link is circled in red, with a red arrow pointing to it. Below this, there are sections for 'Mijloace de program' (MoldSign CardManager), 'Cereri tip:' (request types), and 'Contracte tip:' (contract types). On the right side, there are navigation links for 'Descarcă', 'Întrebări frecvente', 'Ghidul utilizatorului', and 'Mijloace tehnice'. A 'Feedback' button is also visible on the right edge. At the bottom right, contact information is provided: Telefon: (+373 22) 820-969, Fax: (+373 22) 250-522, E-mail: pki@cts.md, and operating hours: (luni - vineri, ora 09:00 - 16:00).

4. Alegeți opțiunea *Save* în fereastra apărută:

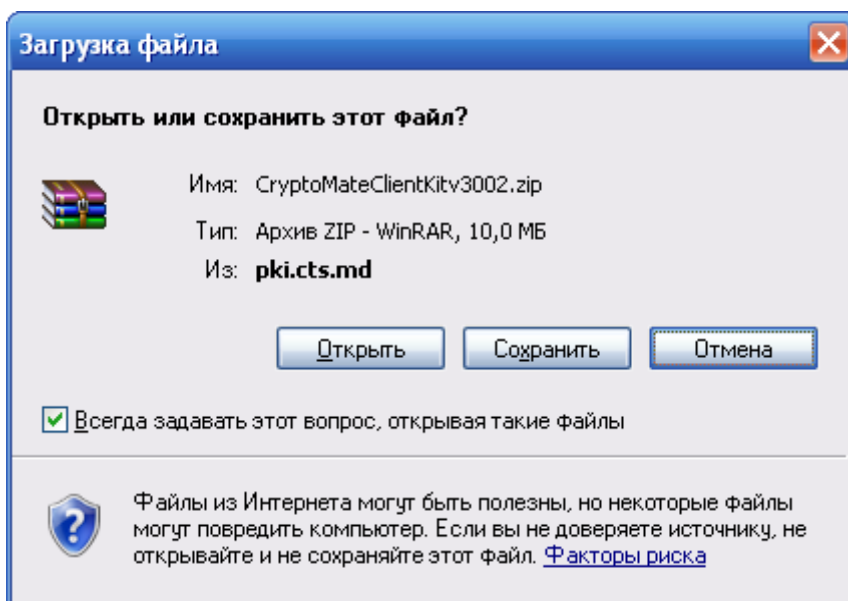

5. Următorul pas trebuie să găsiți în calculatorul Dvs. fișierul în care ați descărcat driverul:

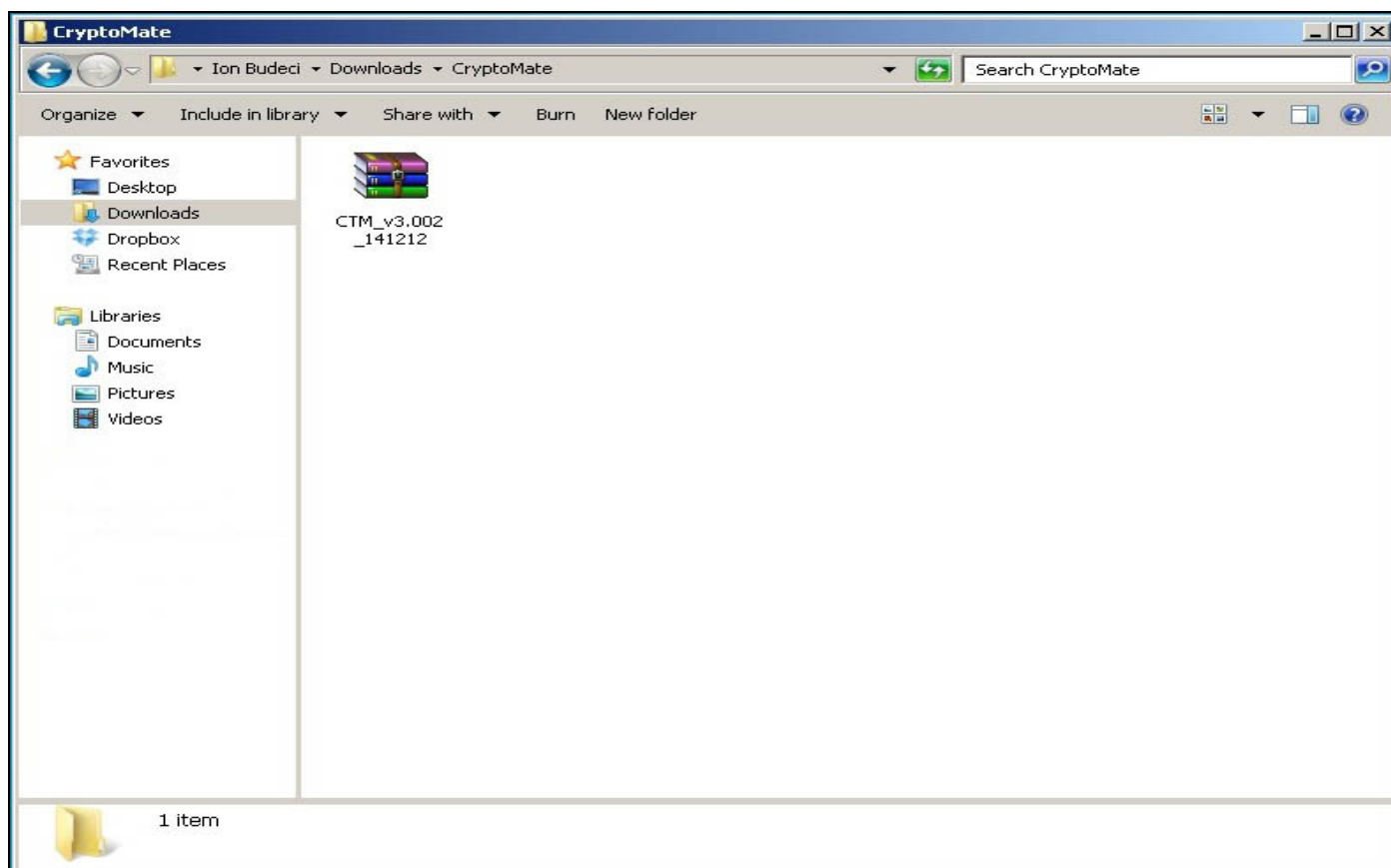

6. **Deschideți** fișierul (descărcat) arhivat și accesați rubrica **"autorun.exe"** din listă, după cum vă este arătat în imaginea de mai jos:

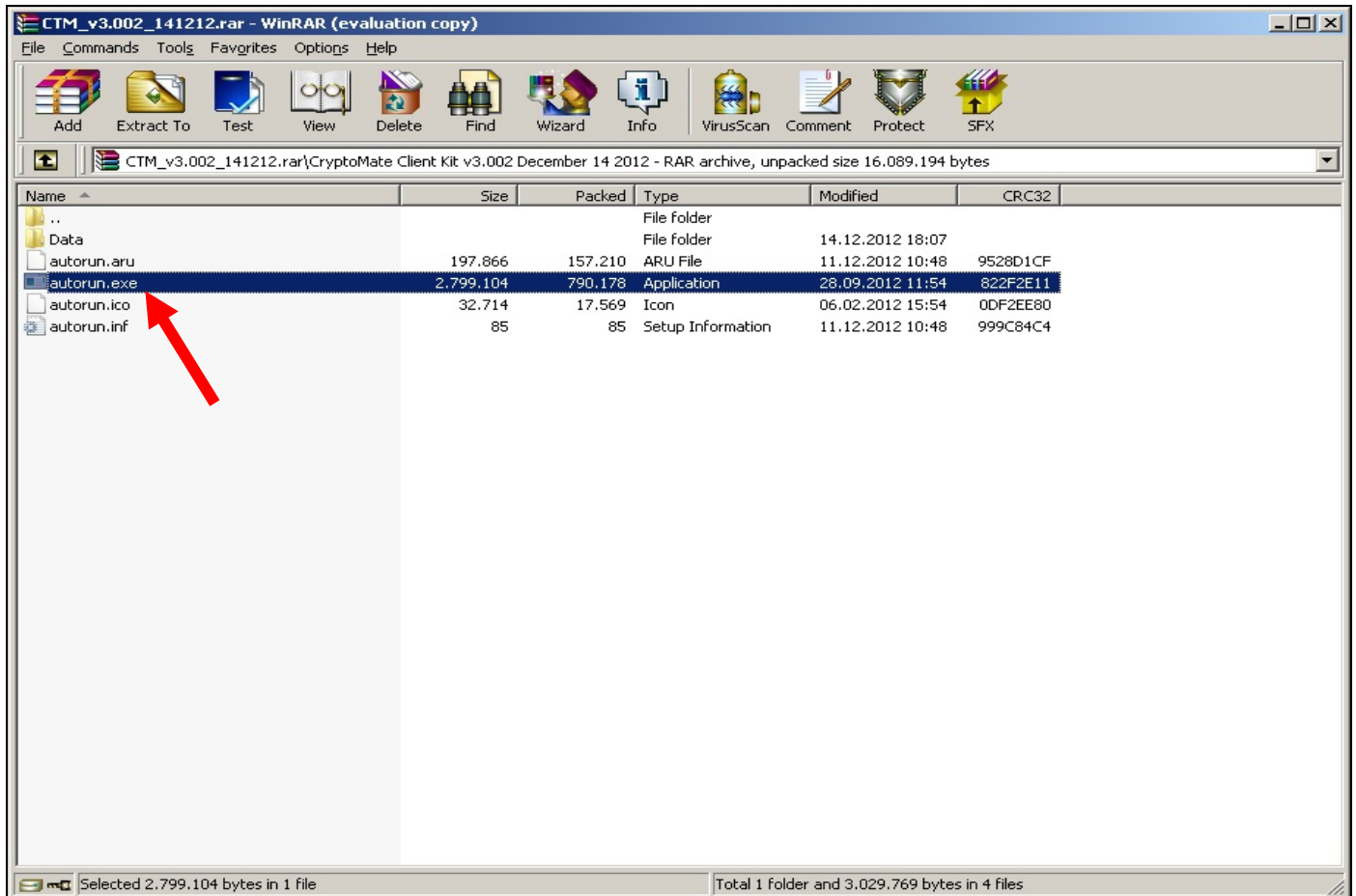

7. În fereastra nou deschisă **apăsați** butonul **"Install"** după cum este arătat în imaginea de mai jos:

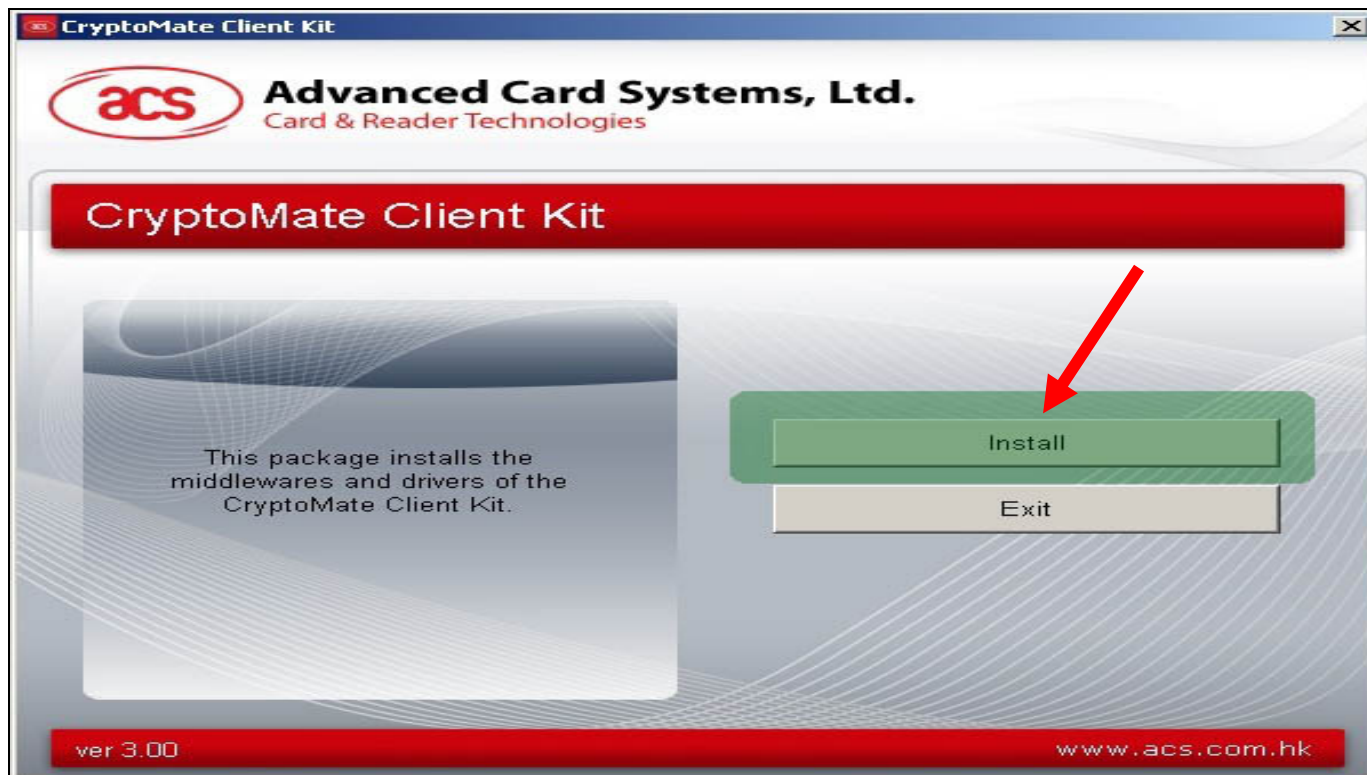

8. **Următorii** pași accesații respectînd consecutivitatea după cum urmează în imaginile de mai jos:

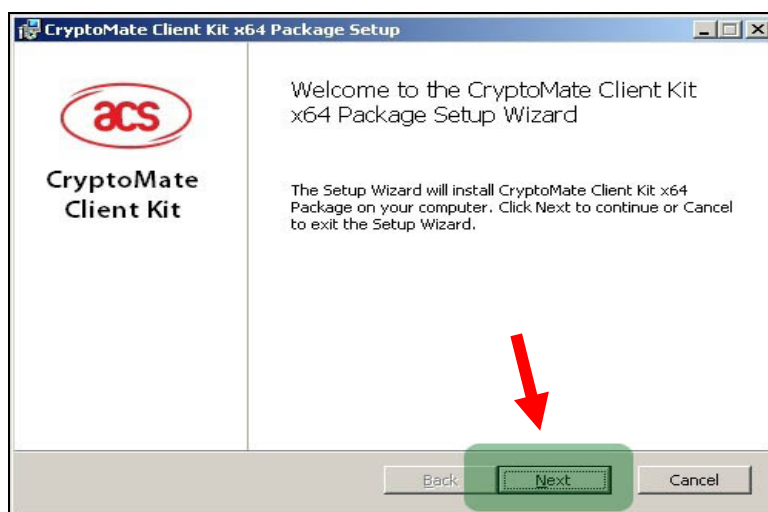

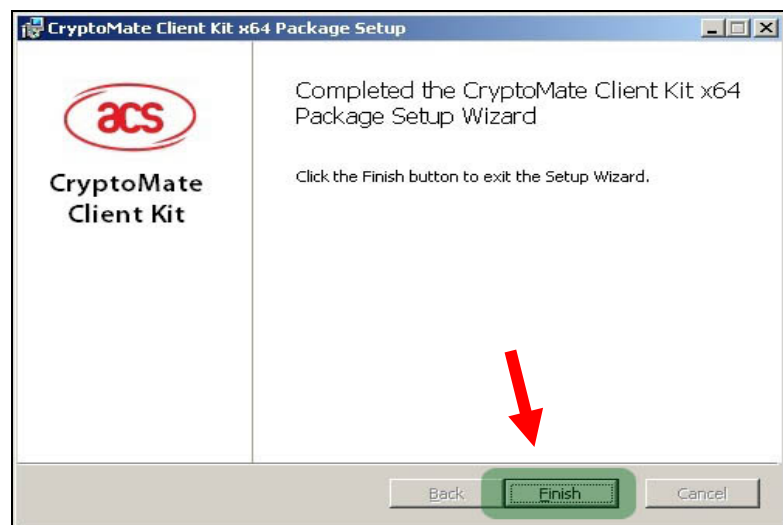
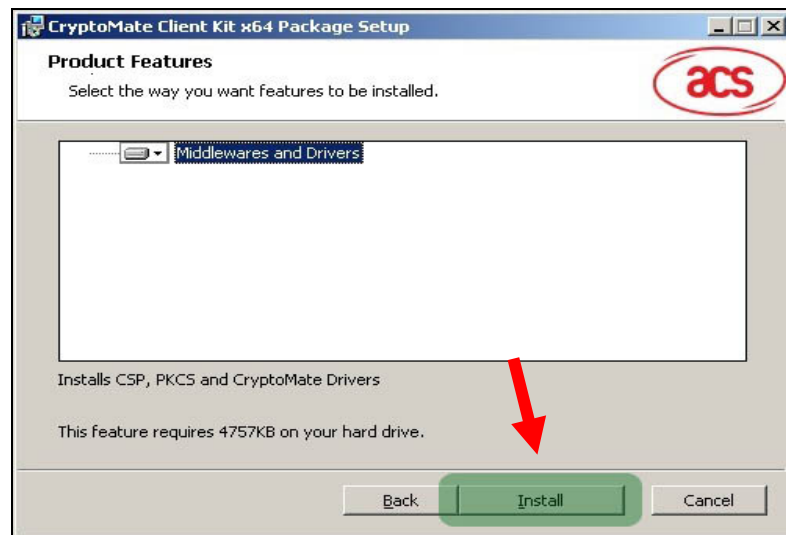
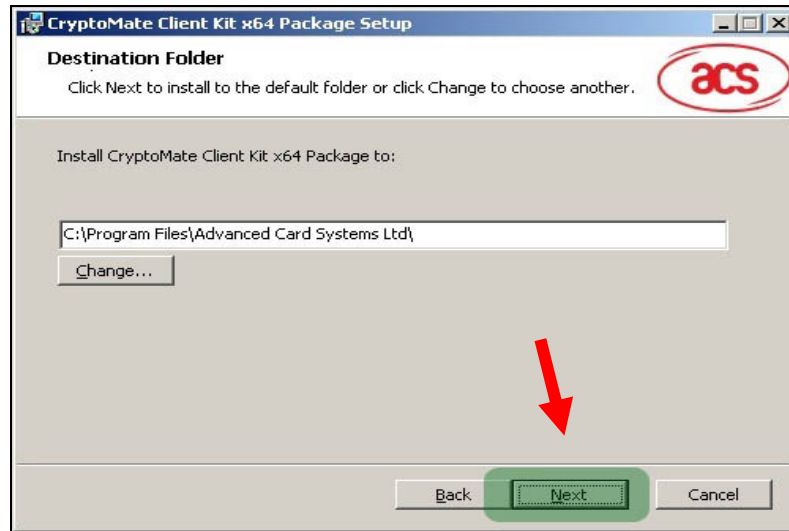

9. După finalizarea cu succes a instalării – **RESTARTAȚI** calculatorul.